朝霧

5月

美祢市立伊佐小学校
平成２７年４月２４日

http://www.c-able.ne.jp/~isa-e/　　E-mail　isa-e@c-able.ne.jp

平成27年度 スタートにあたって

校長　　久保　仁

保護者の皆様、お子様のご入学、ご進級おめでとうございます。４月１４日には、第１回目の授業参観、ＰＴＡ総会、各学級懇談会と盛りだくさんの日程でしたが、多数のご参加、ありがとうございました。

おかげをもちまして平成 27 年度の第１学期を無事にスタートすることができました。約１ヶ月が過ぎようとしていますが、子どもたちはそれぞれが入学や進級の喜びにあふれ、日々生き生きとした学校生活を送っています。今年度は、新１年生１４名を迎え全校児童 117 名、教職員 21 名の面々です。本年度も児童の豊かな人間性と確かな学力の定着をめざし、職員が一丸となって全力を尽くしてまいります。どうぞよろしくお願いします。

伊佐小学校の教育目標は昨年同様「**心豊かに生きぬく子どもを育てる**」です。

チャレンジ目標は新たに「**しっかり聴いて　自分がやってみよう**」へかわりました。

子どもたちが生きる時代を見据え、目の前の子どもたちへ今どんな力をつけてやるべきか考えながら、私たち教職員がすべての教育活動の中で責任を持って子どもたちを育んでいきたいと考えています。

子どもたち一人ひとりが明るく、生き生きとした学校生活を送る事を願っておりますので、お子様のことや学校のことで気になることがありましたら、どんなことでも気軽にご連絡いただけるようお願い申し上げ、年度当初のご挨拶といたします。

平成２７年度入学児童と保護者

５　月			６　月		
日	曜	行　事　予　定	日	曜	行　事　予　定
1	金	安全点検　ふれあい遠足	1	月	安全点検　委員会活動　放課後子ども教室
7	木	眼科検診　委員会活動　尿検査（２回目）	3	水	５年宿泊学習（秋吉台）１日目
8	金	チーム伊佐親睦会	4	木	５年宿泊学習（秋吉台）２日目
12	火	内科検診（1･4･6年）	5	金	５年宿泊学習（秋吉台）３日目
13	水	貯金日	8	月	避難訓練
14	木	新体力テスト	9	火	２年社会見学
15	木	学校運営協議会（拡大：伊佐中）	10	水	貯金日
18	月	内科検診（2･3･5年）	11	木	歯科検診　クラブ活動
19	火	４年社会見学	12	金	プール開き
20	水	６年修学旅行（１日目）	14	日	日曜参観日（学校保健委員会、救急法、弁当持参）
21	木	６年修学旅行（２日目）	15	月	振替週休日
25	月	伊佐中学校生徒職場体験学習（～２７日） 口座振替日　集金日　プール清掃（５・６年）	18	木	３年ブラッシング指導　クラブ活動
			22	月	ふれあい給食週間
26	火	参観日　１・３年学級 PTA 活動	24	水	ＰＴＡ理事会
28	水	耳鼻科検診	25	木	代表委員会　口座振替日　集金日
			30	火	３・４年生自転車教室

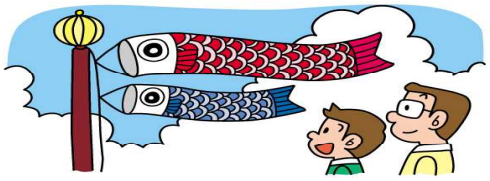

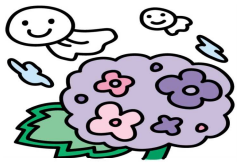

平成２７年度　教職員

保護者・地域のみなさまと力を合わせて、

学校教育目標：「心豊かに生きぬく子どもを育てる」

の実現を目指して努力します。１年間、ご理解とご協力をよろしくお願いします。

	氏　名		氏　名
校　長	久保　仁	養護教諭	原田暢恵
教　頭	静間佳代	事務主任	宮本亘
１年１組	川本俊枝	栄養教諭	岡村陽子
２年１組	村田淳一	非常勤講師	堀美佳
３年１組	新田香奈	非常勤講師	岡本和子
４年１組	佐藤恭治	非常勤講師	大畠啓子
５年１組	磯部博文	主任給食調理員	吉岡和子
６年１組	唐崎麻美	給食調理員	福田美紀
あおぞら学級	末岡裕子	給食調理員	古川洋子
あさぎり学級	縄田真依子	給食調理員	金子由美
		給食調理員	田村悦子

◎　お世話になります！

コミュニティ・スクールとして、家庭・地域・学校の一層の連携を

平成２７年度第１回伊佐小学校運営協議会が４月１５日（水）18:30より伊佐中学校で開催されました。昨年度から、小学校から中学校までの「９年間の子どもの学びと育ち」を支援するために、会議は小・中合同で行われ、小・中学校運営協議会が連携して、伊佐の子ども達のために活動を展開してまいります。古屋会長を中心に、右の１６名の委員が今年度の方針や組織、年間活動計画等について話し合いました。

まず、小・中学校それぞれの学校経営方針を承認いただき、その上で本年度も「まなび・知チーム」、「こころ・徳チーム」、「からだ・体チーム」の３チームを中心にして活動を進めていくことになりました。また、今年度も、それぞれの部会に保護者代表として、ＰＴＡ総務部員７名と専門部長５名が加わります。家庭・地域・学校の一層の連携に取り組み、よりよい教育活動を実現していこうと考えています。ご支援・ご協力をよろしくお願いします。

平成２７年度　伊佐小学校運営協議会委員

- 会　長　古屋洋道（地域住民）
- 副会長　山本幸宏（伊佐中ＰＴＡ会長）
- 副会長　伊賀信之（伊佐小ＰＴＡ会長）
- 委　員　杉山信子（伊佐保育園長）
- 委　員　作本照子（伊佐中央幼稚園長）
- 委　員　山本武司（伊佐公民館長）
- 委　員　田中よし子（伊佐児童クラブ）
- 委　員　池田幸浩（伊佐地区地域代表）
- 委　員　澁谷　健（伊佐地区地域代表）
- 委　員　山根佳澄（河原地区地域代表）
- 委　員　大谷和幸（上野地区地域代表）
- 委　員　山本幸利（堀越地区地域代表）
- 委　員　岡崎堅次（伊佐中学校長）
- 委　員　久保　仁（伊佐小学校長）
- 事務局　中村淳朗（伊佐中学校教頭）
- 事務局　静間佳代（伊佐小学校教頭）